GHD DUET STYLE



SAAVUTAGE SAAVUTAMATU. MÄRGADEST JUUSTEST VALMIS SOENGUKS ÜHE SEADMEGA



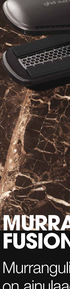

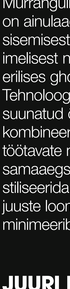

Avastage ghd kõige revolutsioonilisem toode. ghd Cambridge'i labor töötas välja täiesti uskumatu toote. See on meie esimene kuuma õhuga toimiv kaks-ühes föön sirgendaja*, mis teeb soengu märgadesse juustesse, ilma et tekitaks kuumusest põhjustatud kahjustusi.** duet style muudab juuksehoolduse lihtsamaks ja loob kauni sileda tulemuse. Mõeldud kõigile juuksetüüpidele.

KUUMA ÕHUGA TOIMIV KAKS-ÜHES FÖÖN-SIRGENDAJA*

EI TEKITA KUUMUSEST PÕHJUSTATUD KAHJUSTUSI**

MUUDAB JUUKSED KUNI 48 TUNNIKS ENNEOLEMATULT PEHMEKS***

*Ühendab kuuma õhu ja kuumad plaadid.
**Termilisi kahjustusi ei tuvastatud pärast 100 tsüklit, millest igaüks koosnes neljast tõmbest ja mille vältel kasutati seadet märjast kuivaks stiliseerimise režiimis; võrreldes loomulikult kuivanud juustega.
***Tarbijatest, 142 naist, juuni 2021.

TOOTE ANDMED



MURRANGULINE AIR-FUSION™ TEHNOLOOGIA

Murranguline Air-Fusion™ tehnoloogia on ainulaadne kooslus tipptasemel sisemisest aerodünaamikast ja neljast imelisest nutiplaadist, mis asuvad erilises ghd stiliseerimisõõnsuses. Tehnoloogia tagab ülitäpselt suunatud õhuvoolu, mis on kombineeritud madalal temperatuuril töötavate nutiplaatidega, et juukseid samaaegselt ja tõhusalt kuivatada ja stiliseerida. Lisaks säilitab duet style juuste loomuliku niiskuse ja minimeerib nende murdumist.

MURRANGULINE AIR-FUSION TEHNOLOOGIA

JUURI KUIVATAVAD AVAD

Kõigepealt läbib kuum õhk seadme siseosas asuva kärgstruktuuri, kuivatades juukseid. Seejärel suunatakse õhk seadmest välja läbi spetsiaalse nurga all asuvate avade, mis kuivatavad juuri. Avasid läbiva õhu temperatuur on 90°C, et tagada optimaalne toime ilma ekstreemse kuumuseta. Kui hoiate sirgendajat horisontaalselt, asuvad avad mõlema plaadi ülemises ja alumises osas. Tänu sellele saate seda kasutada mõlemat pidi ja mõlemas käes hoides.

JUURI KUIVATAVAD AVAD

SHINE SHOT™ NUPP

Sirgendajal on eksklusiivne Shine Shot™ nupp, mis on mõeldud ainult kuivadele juustele. See paneb duet style'i toimima kui tavapärane ghd sirgendaja, mis töötab optimaalse 185°C temperatuuriga ja ilma kuuma õhuta. Shine Shot™ eemaldab kräsu hetkega, muudab juukse 2x säravamaks ja joondab need 3,5x sirgemalt. Sobib täiuslikult soengu viimistlemiseks või värskendamiseks järgmisel päeval.

SHINE SHOT™ AINULT KUIVADELE JUUSTELE

KASUTUSSOOVITUS



KUUMA ÕHUGA TOIMIV KAKS-ÜHES FÖÖN-SIRGENDAJA, MIS TEEB SOENGU KIIRELT

duet style on ghd jaoks täiesti uude kategooriasse kuuluv murranguline toode. Selle loomiseks ühendasime oma põhjalikud teadmised meie auhinnatud föönide ja sirgendajate kohta, et saavutada midagi saavutamatut. Uues seadmes on kombineeritud ainulaadne täpne aerodünaamika ja ghd'le omane plaatide kuumutamise tehnoloogia, et muuta stiliseerimine klientide jaoks täiesti enneolematuks.



KUIVATAMINE JA STILISEERIMINE ÜHE SEADMEGA

EI TEKITA KUUMUSEST PÕHJUSTATUD KAHJUSTUSI**

Kui olete mures juuste kahjustamise pärast või tahate juukseid stiliseerida iga päev, siis tagab ghd duet style selleks täiusliku 150°C õhuvoolu ja madalal 120°C temperatuuril töötavad plaadid. See tähendab, et saate juuksed stiliseerida märjast kuivaks, ilma ei tekiks kuumusest põhjustatud kahjustusi.

MÄRJAST SOENGUSSE ILMA KUUMUSEST PÕHJUSTATUD KAHJUSTUSTETA

48 TUNDI ENNEOLEMATULT PEHMEID JUUKSEID***

duet style kuivatab ja stiliseerib juuksed samaaegselt, eemaldades juuste pinnal oleva niiskuse ja jättes alati alles juuste enda sisemise niiskuse. See tähendab, et tulemuseks on imekaunis soeng, mis on uskumatult pehme ja püsib ka kõige niiskemates oludes.

KUNI 48 TUNDI ENNEOLEMATULT PEHMEID JUUKSEID

KELLELE SOOVITADA GHD DUET STYLE'I?





„ghd duet style vallutab kogu juuksetööstuse! Alates sellest, kui ghd 2001. aastal turule tuli, ei ole me näinud midagi nii uuenduslikku. See muudab stiliseerimise mu klientide jaoks oluliselt lihtsamaks, ilma et teeks seejuures järeleandmisi ghd'le omase kauni viimistluse osas."

DAFYDD THOMAS
ghd ülemaailmne koolitusjuht



„ghd duet style muudab mu klientide juuksed imeliselt siledaks ja säravaks. Ja kuna see ei kahjusta juukseid, on see parim valik värvitud juuste kiireks kuivatamiseks salongis."

JAMES EARNSHAW
ghd saadik ja värvispetsialist



„ghd duet style muudab mu klientide juuksed täiesti uskumatult pehmeks ja säravaks. Kui kombineerite selle sleek talker stiliseerimisõliga, on tulemus tõeliselt enneolematu! Ma pole varem sellist sära näinud."

GRANT WILLIAMS
ghd ülemaailmne koolitaja

PARIM NUTISIRGENDAJA



KIIREM STILISEERIMINE

Tänu duet style'i murrangulisele Air-Fusion™ tehnoloogiale on see ideaalne valik klientidele, kes tunnevad muret kahjustuste pärast. Olenemata sellest, kas teil on peenikesed ja haprad või värvitud juuksed, kuivatab ja stiliseerib see need kiiresti, ilma et tekitaks kuumusest põhjustatud kahjustusi.

KAUAPÜSIV TULEMUS

Kaunid juuksed mitmeks päevaks! Kuna ghd duet style kuivatab ja stiliseerib juuksed täiuslikult ühe seadmega, püsib sellega tehtud soeng kauem. Selle murranguline tehnoloogia säilitab juuste loomuliku sisemise niiskuse, et juuksed püsiksid siidiselt siledad ja enneolematult pehmed ka kõige niiskemates oludes.

SIIDISELT SILE

ghd duet style on ideaalne valik neile, kes tahavad vastupandamatult pehmeid ja säravaid juukseid. See muudab juuksed täiuslikult siidiselt sirgeks, säilitades samas nende loomuliku volüümi ning muutes need 2x säravamaks ja 3,5X sirgemalt joondatuks.

4X SIRGEMALT JOONDATUD JUUKSED

72 TUNDI ENNEOLEMATULT PEHMEID JUUKSEID

25% PIKEM KRÄSUKONTROLL

TÄIUSLIK KOMBO



DUET STYLE + SLEEK TALKER STILISEERIMISÕLI MÄRGADELE JUUSTELE

NÄITESOENG

TÄIUSLIKULT SIRGE





1. ETAPP

MÄRJAD JUUKSED: kasutage ghd duet style'i puhastel värskelt pestud ja rätikuga kuivatatud juustel.

2. ETAPP

HOIDKE: asetage juurtele ja hoidke 2-3 sekundit.

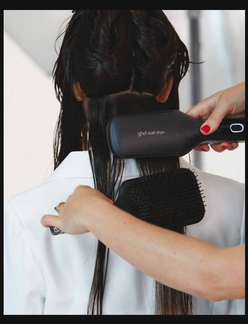

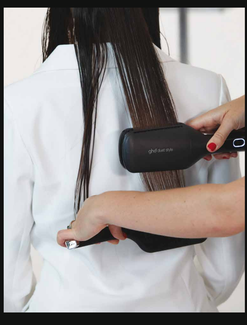

3. ETAPP

LIBISTAGE: libistage aeglaselt ja ühtlaselt mööda salku alla.

SHINE SHOT™: kui kõik juuksed on kuivad, kasutage Shine Shot™ nuppu, mis viimistleb soengu ja paneb juuksed veel rohkem särama.



GHD DUET BLOWDRY



TÕENÄOLISELT TEIE ELU PARIM FÖÖNISOENG



ghd revolutsiooniline kaks-ühes föönhari, mis muudab märjad juuksed vaevatult professionaalseks föönisoenguks. Loob 3x rohkem volüümi*, ilma ei tekitaks kuumusest põhjustatud kahjustusi**.

Harja Heat-Air Xchange™ tehnoloogia kuivatab ja stiliseerib juuksed samaaegselt ning eemaldab kräsu. Seadmes on ühendatud kontrollitud õhuvool, soojenevad harjased ja andurid, mis kontrollivad temperatuuri 400 korda sekundis ja tagavad püsivalt ühtlase kuumuse. Tulemuseks on täiuslikult sile soeng ilma väikeste lendlevate juusteta.

*Tehniline test võrreldes loomulikult kuivanud juustega, olenevalt kliendi kasutusviisist.
**Termilisi kahjustusi ei tuvastatud pärast 100 tsüklit, millest igaüks koosnes neljast tõmbest ja mille vältel kasutati seadet korralikult rätikuga kuivatatud juustel.

TOOTE ANDMED



AINULAADNE HEAT-AIR XCHANGE™ TEHNOLOOGIA

ghd Cambridge'i meeskond töötas duet blowdry jaoks välja ainulaadse Heat-Air Xchange™ tehnoloogia. See muudab kuumast õhuvoolust tuleneva soojusenergia toote pinnal talletuvaks soojusenergiaks. Selleks suunab hari kuuma õhu läbi 16 sisemise kanali, mis soojendavad harja silindrilist pinda, ja seejärel teie juusteni. Tänu sellele tagab duet blowdry optimaalse ja ühtlasen soojus-ülekande, säästab energiat ning vähendab märkimisväärselt väikeseid lendlevaid juukseid.

HEAT-AIR XCHANGE™ TEHNOLOOGIA

KUUMUTATAV SILINDRILINE PIND

Harja silindrilise pinna töötemperatuur on 120°C, mis on märgade juuste puhul optimaalne. Kuumutatud silinder kuivatab juuksed kiiresti ja täiuslikult siledaks. Silindri mõlemal küljel on otsa juures üks andur, mis kontrollib temperatuuri 400 korda sekundis ja tagab ühtlase temperatuuri juurtest otsteni. Tänu sellele saate juuksed kuivatada kiiresti ja ilma neid kuumusega kahjustamata.

KUUMUTATAV SILINDRILINE PIND

HARJASED, MIS EI TAKERDU JUUSTESSE

ghd duet blowdryl on kaht tüüpi harjased. Esiteks on sellel pikad jahedad harjased, mis tekitavad seadme ja pea vahel justkui kaitsekihi. Teiseks on sellel lühemad kuumutatavad harjased, mis ei takerdu juustesse. Ühiselt tagavad need, et hari libiseb läbi juuste ilma pusasid tekitamata ja juukseid murdmata. See innovaatiline disain mitte ainult ei hoia juukseid tervena, vaid paneb need ka 50% rohkem särama.

HARJASED, MIS EI TAKERDU JUUSTESSE

KASUTUSSOOVITUS



3X ROHKEM VOLÜÜMI*

ghd duet blowdry on ideaalne valik neile, kes tahavad rohkem volüümi. See kuivatab ja stiliseerib, tekitades juustes 3x rohkem volüümi*. See on tänu harja kuumutatavale silindrilisele pinnale, harjastele, mis ei takerdu juustesse, ja elliptilise kujuga torule, mis tõstab juuri ja tekitab volüümi. Nii on imekaunite põrkuvate föönisoengute tegemine lihtsam ja saate unustada peadligi hoidvad juuksed.

3X ROHKEM VOLÜÜMI

KRÄSUVABA**

Tõenäoliselt teie elu parima föönisoengu saladus peitub ainulaadses Heat-Air Xchange™ tehnoloogias. See tagab püsivalt ühtlase kuumuse, muutes juuksed sileduks ja säravaks. Harja pinnal olevad avad võimaldavad õhul paremini liikuda ning juukseid samaaegselt kuivatada ja stiliseerida, ilma et tekiks kräsu**. Tänu sellele sobib ghd duet blowdry kõigile juuksetüüpidele.

KRÄSUVABA

EI TEKITA KUUMUSEST PÕHJUSTATUD KAHJUSTUSI***

Imeilus föönisoeng ilma süüme-piinadeta! ghd duet blowdry innovaatiline tehnoloogia tagab püsivalt optimaalse õhuvoolu ning selle kuumutatav pind säilitab madala ja ohutu 120°C tempe-ratuuri. Tänu sellele saate luua täiuslikke tulemusi ilma juukseid kuumusega kahjustamata***.

EI TEKITA KUUMUSEST PÕHJUSTATUD KAHJUSTUSI

*Tehniline test võrreldes loomulikult kuivanud juustega, olenevalt kliendi kasutustest. **Tehniline test laboris kõlbulatel juustel, võrreldes loomulikult kuivanud juustega, olenevalt kliendi kasutusviisist. ***Termilisi kahjustusi ei tuvastatud pärast 100 tsüklit, millest igaüks koosnes neljast tõmbest ja mille vältel kasutati seadet korralikult rätikuga kuivatatud juustel.

KELLELE SOOVITADA GHD DUET BLOWDRYD?



„ghd duet blowdry vallutab kogu juuksetööstuse! Alates seitsest, kui ghd 2001. aastal turule tuli, ei ole me näinud midagi nii uuenduslikku. See muudab stiliseerimise mu klientide jaoks oluliselt lihtsamaks, ilma et teeks seejuures järeleandmisi ghd'le omase kauni viimistluse osas."



DAFYDD THOMAS
ghd ülemaailmne koolitusjuht

„Tänu ghd duet blowdryle saavad mu lokkis juustega kliendid oma juukseid ise kodus fööniga kuivatada, tehes seda ühe kiire ja lihtsa etapina. See jätab juukseid sileduks, niisutatuks ja kohevaks, ilma et peaks muretsema kuumusest põhjustatud kahjustuste ja lokkide rikkumise pärast."

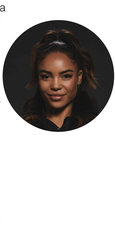

RHEANNA WOOD
ghd pro teami liige

KAKS-ÜHES FÖÖNHARI

VOLÜÜMIFÄNNID

ghd duet blowdry on ideaalne valik kõigile, kes tahavad unustada peadligi hoidvad juuksed. Sellega saate juukseid samaaegselt kuivatada ja stiliseerida, luues seejuures 3x rohkem volüümi ja kauapüsiva põrkuva föönisoengu!



SILEDUSESOOVIJAD

Kas teil on raskusi sileda ja kaunilt langeva föönisoengu tegemisega? Siis proovige ghd duet blowdryd, millega saate stiliseerida ja siluda kõiki juuksetüüpe ning anda neile imekauni kuju juurtest otsteni. Lisaks ei tekita see kräsu ja muudab juukseid 50% säravamaks!

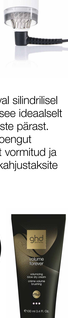

KAHJUSTUSTEKARTJAD

Kuna hari säilitab kogu kuumutatava silindrilisel pinnal ühtlase temperatuuri, sobib see ideaalselt neile, kes tunnevad muret kahjustuste pärast. Olenemata sellest, mis stiilis föönisoengut eelistate, saate luua koheva, kaunilt vormitud ja kaarjate otstega tulemuse, ilma et kahjustaksite juukseid kuumusega.

4X ROHKEM VOLÜÜMI

24 TUNDI PÜSIV TULEMUS

TÄIUSLIK KOMBO



DUET BLOWDRY + VOLUME FOREVER KOHEVUST ANDEV KREEM FÖÖNIGA KUIVATAMISEKS