GHD CHRONOS CURVE

NELI UUT PROFESSIONAALSET LOKITANGI LOKKIDEKS, MIS ON KUNI 3X KIIREMAD[1], ÜLITÄPSELT VIIMISTLETUD, LIHTSAD JA KRÄSUVABAD[2] NING PÜSIVAD KOGU PÄEVA[3]

ghd chronos curve sarja kuulub kaks klambriga ja kaks klambrita lokitangi, millega saate teha erinevaid soenguid kõigil juuksetüüpidel. Tangidel on lokkidele reageeriv tehnoloogia, mis hoiab optimaalset 185°C töötemperatuuri ja ei tekita ekstreemsest kuumusest põhjustatud kahjustusi[6].

ÜLITÄPSELT VIIMISTLETUD TULEMUS

- kräsuvabad lokid ja lained[2]
- 50% rohkem sära[4]
- kuni 50% siledam tulemus[5]

[1]Võrreldes 190°C töötava konkureerivate tangidega. Laboratoorne test, milles mõõdeti sama pikkusega lokkide tegemiseks kuluvat aega (v.a max wand lokitangidega), kasutades 26mm pikkusega lokkideks kuumust 180-190°C ja 32mm pikkusega lokkideks kuumust 190°C ning conical wand lokipulke. [2]Tarbijatest, jaanuar-veebruar 2024. 921 tarbijast nõustus keskmiselt 73%, et ghd chronos curve teeb lokid ja lained ilma kräsu tekitamata. [3]Kasutades ghd curl hold lokispreid. Tehniline test, milles mõõdeti lokkide püsivust niiskuskambris 50% suhtelise õhuniiskuse korral. [4]Tehniline test laboris brünettidel juustel, võrreldes loomulikult kuivanud juustega. [5]Tehniline test laboris kräsustel juustel, mille käigus mõõdeti kräsu vähenemist pärast lokkide tegemist, võrreldes loomulikult kuivanud juustega. [6]Ekstreemsest kuumusest põhjustatud kahjustus on märgade juuste tõmbetugevuse vähenemine enam kui 0,005 võrra tsükli kohta, mõõdetuna vähemalt 100 tsükli jooksul pruunidel kaukaasia juustel.

TOOTE ANDMED

LOKKIDELE REAGEERIV TEHNOLOOGIA

ghd chronos curve lokitangidel on lokkidele reageeriv tehnoloogia. See kasutab nutikat algoritmi ja kõige uuema põlvkonna küttekehasid, et kohanduda pidevalt teie liigutuste ja juuste vajadustega. Nii tagavad küttekehad optimaalse võimsuse, et tangid töötaksid pidevalt ühtlasel temperatuuril ning teeksid lokid ja lained kiirelt ja lihtsalt.

LOKKIDELE REAGEERIV TEHNOLOOGIA

ÜLITÄPSELT VIIMISTLETUD JA KRÄSUVABAD LOKID

Kuna lokitangid tagavad ühtlase 185°C töötemperatuuri kogu toru ulatuses, saate teha ülitäpselt viimistletud ja kräsuvabasid lokke, mis püsivad kogu päeva. ghd chronos curves tangidel on lokkidele reageeriv tehnoloogia, mis teeb kräsuvabad lokid ja lained, paneb juuksed 50% rohkem särama ja muudab need 50% siledamaks.

ÜLITÄPSELT VIIMISTLETUD JA KRÄSUVABAD LOKID

KUNI 3X KIIREM

Tänu tangide lokkidele reageerivale tehnoloogiale on lokkide ja lainete tegemine lihtsam ja selleks kulub kuni 3x vähem aega. See tähendab, et imekaunite lokkide tegemiseks peate lokitange juustel hoidma kõigest 3-5 sekundit.

KUNI 3X KIIREMAD LOKID

KASUTUSSOOVITUS

EI TEKITA EKSTREEMSEST KUUMUSEST PÕHJUSTATUD KAHJUSTUSI

Kuumusest põhjustatud kahjustused on lokkide tegemisel üks suurimaid probleeme. Tänu ghd lokkidele reageerivale tehnoloogiale, mis tagab püsivalt optimaalse temperatuuri, saate nüüd stiliseerida kõiki juuksetüüpe, ilma et tekiks ekstreemsest kuumusest põhjustatud kahjustusi. See tähendab, et te ei pea end päevaks valmis seades ohverdama oma juuste tervist.

EI
TEKITA EKSTREEMSEST KUUMUSEST PÕHJUSTATUD KAHJUSTUSI

50% ROHKEM SÄRA

Sära on oluline, kuna säravad juuksed näevad välja terved. Kuna ghd chronos curves tangidel on lokkidele reageeriv tehnoloogia, mis tagab ühtlase 185°C töötemperatuuri, sulgevad tangid juuste pealispinna. Nii peegeldavad juuksed veel rohkem valgust ja säravad 50% rohkem.

50%
ROHKEM SÄRA

ÜLITÄPSELT VIIMISTLETUD JA KRÄSUVABAD LOKID

ghd chronos curves tangidega on siidiselt siledate ja kräsuvabade lokkide ja lainete tegemine lihtne. Tangide professionaalne anodeeritud kattematerjal ja lokkidele reageeriv tehnoloogia sulgevad ja siluvad juuksekarvad täiuslikult, muutes need kuni 50% siledamaks.

ÜLITÄPSELT VIIMISTLETUD JA KRÄSUVABAD LOKID

TÄIUSLIK KOMBO

CHRONOS CURVE + CURLY EVER AFTER LOKKE HOIDEV SPREI

CHRONOS CURVE + CURLS GONE WILD TEKSTUURI ANDEV LOKISPREI

CLASSIC TONG

MÄÄRATLETUD
LAINED

GHD CHRONOS CURVE CLASSIC TONG KLAMBRIGA LOKITANGID SOBIVAD KAUAPÜSIVATE JA MÄÄRATLETUD LAINETE TEGEMISEKS.

Tangid on 28 mm läbimõõduga, olles ideaalne valik sügavamateks laineteks ja tihedamateks ümarateks lokkideks. Tänu klambrile sobib see suurepäraselt kõigile juuksepikkusetele, võimaldades olla soengute tegemisel loominguline.

GRAND TONG

VOLÜÜMIKAD
LOKID

GHD CHRONOS CURVE GRAND TONG KLAMBRIGA LOKITANGID SOBIVAD PÕRKUVATE JA VOLÜÜMIKATE LOKKIDE TEGEMISEKS.

Tangid on 32 mm läbimõõduga, olles ideaalne valik kohevamateks ja laiemateks lokkideks, mis jätavad föönisoengu mulje. Sobivad ideaalselt keskmise pikkusega kuni pikkadele juustele. Tänu klambrile on teil stiliseerimise üle rohkem kontrolli ja saate olla loomingulisem.

CONICAL WAND

RANNALIKUD
LAINED

GHD CHRONOS CURVE CONICAL WAND KLAMBRITA LOKIPULGAD SOBIVAD SÄRAVATE RANNALIKE LAINETE TEGEMISEKS.

Lokipulgad on 23-28 mm läbimõõdu ja ovaalse kujuga, olles ideaalne valik nii tekstuurirohkete kui ka struktureeritud soengute tegemiseks kõigil juuksepikkustel. Kuna tangidel ei ole kambrit, on nende kasutamine lihtne isegi algajate jaoks.

MAX WAND

VABALT LANGEVAD
LOKID

GHD CHRONOS CURVE MAX WAND KLAMBRITA LOKIPULGAD SOBIVAD SÄRAVATE JA VABALT LANGEVATE LAINETE TEGEMISEKS.

Lokipulk on 38 mm läbimõõduga, olles ideaalne valik vabalt langevate ja sissekantud soengute tegemiseks pikematel juustel. Kuna lokupulgal ei ole kambrit, on nende kasutamine lihtne isegi algajate jaoks.

NÄITESOENG
CLASSIC TONG

MÄÄRATLETUD LAINED

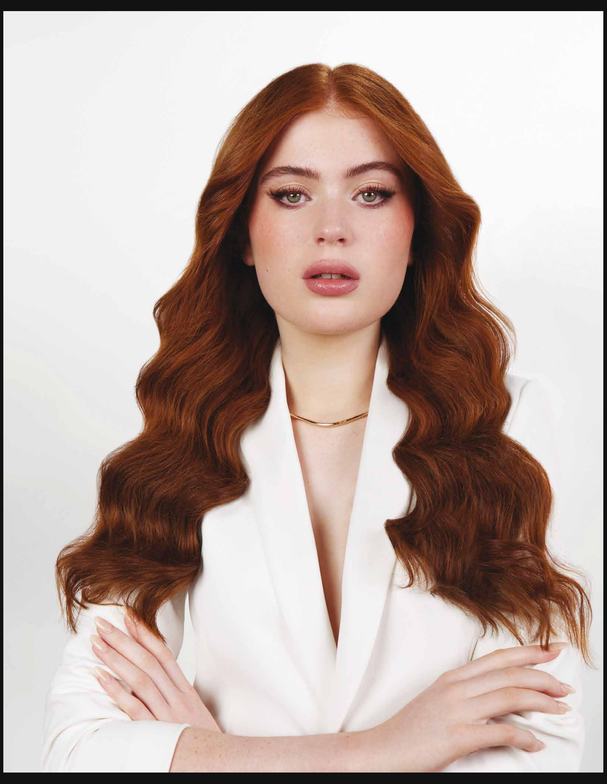



1. ETAPP

Pange ghd chronos curve classic tong lokitangid ümber juurte, hoides neid salguga vertikaalselt ja suunates tangide jaheda otsa üles.

2. ETAPP

Keerake tange üks kord nii, et juuksed teevad toru ümber täisringi. Seejärel tõmmake 5cm allapoole.





3. ETAPP

Laske lokk lahti ja korrake sama kuni otsteni.

NÄITESOENG
GRAND TONG

VOLÜÜMIKAD LOKID





1. ETAPP

Pange chronos curve grand tong lokitangid ümber juurte, hoides neid salguga horisontaalselt.

2. ETAPP

Keerake juuksed juurtest otsteni lamedalt ümber tangide.

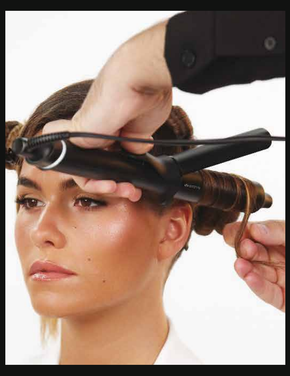

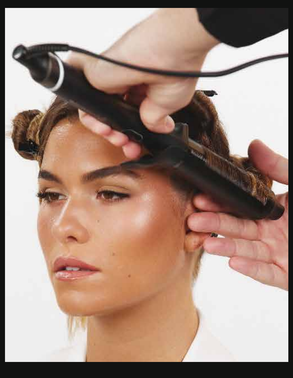

3. ETAPP

Hoidke 3-5 sekundit ja seejärel laske lahti.

NÄITESOENG
CONICAL WAND

RANNALIKUD LAINED





1. ETAPP

Pange ghd lokitangid juurtele, hoides neid salguga vertikaalselt ja suunates tangide jaheda otsa alla.

2. ETAPP

Keerake juuksed ümber toru, lastes juustel loomulikult keerduda. Hoidke 3-5 sekundit.





3. ETAPP

Laske juuksed lahti ja hoidke neid kuni jahtumiseni pihus. Seejärel vabastage.

NÄITESOENG
MAX WAND

VABALT LANGEVAD LAINED





1. ETAPP

Pange ghd chronos curve max wand lokipulk juurtele, hoides neid salguga vertikaalselt ja suunates tangide jaheda otsa alla.

2. ETAPP

Keerake juuksed kaks korda lamedalt ümber tangide.





3. ETAPP

Liigutage tange mööda salku üles-alla, et tekitada tekstuuri, hoides juukseid 3-5 sekundit tangide vastas.

GHD CURVE

GHD CURVE® KLAMBRIGA JA KLAMBRITA LOKITANGID

Erinevate auhindadega pärjatud ja oma klassi parim lokitangisari, mis töötab ultra-zone™ tehnoloogiaga. Sobib imekaunite, terve välimusega ja kauapüsivate lokkide tegemiseks.

ultra-zone™ tehnoloogia tagab parima stiliseerimistulemuse ja püsivalt ühtlase temperatuuri, luues imelised ja ühtlased lokid alates kõigest viiest sekundist.

TOOTE ANDMED

ENNUSTAV ULTRA-ZONE™ TEHNOLOOGIA

Kõigil ghd curve lokitangidel on ultra-zone™ tehnoloogia. See kontrollib stiliseerimise ajal pidevalt kuumust, et hoida püsivalt ühtlast 185°C töötemperatuuri kogu salgu ulatuses. Nii saate teha läikivaid lokke, mis püsivad kuni 24 tundi.

ULTRA-ZONE TEHNOLOOGIA

JAHE OTS

Kõigil ghd lokitangidel on jahe ots, mis lihtsustab nende kasutamist. Tänu sellele saate hoida kinni tangide jahedast osast, mitte kuumast torust. Nii on teil lokke ja laineid tehes rohkem tasakaalu, vabadust ja paindlikkust.

JAHE OTS

OPTIMAALNE 185°C STILISEERIMISTEMPERATUUR

ghd töötab alati optimaalsel 185°C temperatuuril. See tagab, et juuksed on pärast kuumstiliseerimist parimas seisundis. ghd ultra-zone™ tehnoloogia säilitab optimaalselt temperatuuri kogu stiliseerimise vältel, et saaksite teha soengu ilma kahjustuste pärast muretsemata.

OPTIMAALNE STILISEERIMIS-TEMPERATUUR 185°C

KASUTUSSOOVITUS



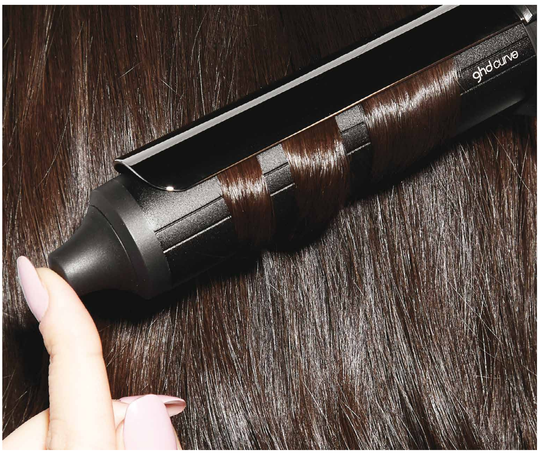

KIIRE TULEMUS

ghd curve lokitangid ja -pulgad toimivad kiiresti, tehes lokid ja lained alates kõigest viiest sekundist. Parima tulemuse loomiseks soovitame hoida õhemaid juukseid tangide vastas kõigest viis sekundit ja paksemaid juukseid kuni kaheksa sekundit.

KIIRE TULEMUS

80% ROHKEM SÄRA

Stiliseerides ja soengut tehes ei tohiks kunagi unustada juuste särama panemist. Kõigil curve sarja tangidel on ultra-zone™ tehnoloogia, mis muudab juuksed säravamaks. See jälgib pidevalt tangide kuumust ja hoiab optimaalset 185°C töötemperatuuri.

ROHKEM SÄRA

KUNI 24 H PÜSIVAD LOKID

Kui kasutate ghd curve sarja tange koos ghd curly ever after lokke hoidva spreiga, püsib loodud tulemus kuni 24 tundi. See tähendab, et lokid ja lained säilitavad oma kuju kogu päeva ja õhtu. Sprei sobib eriti hästi just neile klientidele, kes tunnevad, et tehtud soeng vajub juustest kiiresti välja.

KUNI 24 H PÜSIVAD LOKID



SOFT CURL TONG

LOPSAKAD
LOKID



ghd curve soft curl tong klambriga lokitangid sobivad suurte, lopsakate ja põrkuvate lokkide tegemiseks. Need on ideaalne valik klientidele, kes tahavad justkui salongis tehtud föönisoengulaadset tulemust.

Kuna tangid on 32 mm läbimõõduga, sobivad need täiuslikult pikematele juustele, võimaldades ümber tangide keerata kogu salgu. Tangide klamber aitab toru ümber fikseerida ka juukseotsad, et tulemuseks oleksid täiuslikult ümarad lokid.



CREATIVE CURL WAND

AINULAADNE KOONUSELINE KUJU



ghd curve creative curl wand klambrita lokipulgad sobivad rannalike tekstuuride ja sasitud lainete tegemiseks. Tänu nende ainulaadsele koonuselisele kujule saate teha loomingulisi soenguid: kui keerate juuksed ümber lokipulga alumise osa, jäävad lokid vabamad, ja kui keerate juuksed ümber pulga ülemise osa, jäävad lokid tihedamad. creative curl wand on ideaalne valik klientidele, kes tahavad lihtsalt kasutatavat toodet ning kogu päeva ja õhtu püsivaid lokke ja laineid.

NÄITESOENG
SOFT CURL TONG

LAMEDAD LOKID



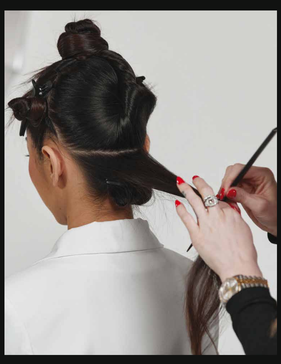

1. ETAPP

Pange ghd soft curl tong lokitangid ümber juurte, hoides neid salguga horisontaalselt.

2. ETAPP

Keerake juuksed lamedalt ümber toru. Kui olete ümber tangide kerinud ka juuste otsad, fikseerige need klambriga. Hoidke 5-8 sekundit.



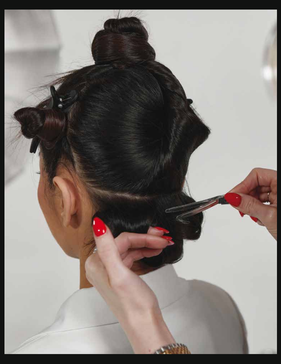

3. ETAPP

Laske lokk lahti ja kinnitage rulliks.

NÄITESOENG
CREATIVE CURL WAND

KEERUTAD LOKID





1. ETAPP

Pange ghd curve creative curl wand lokipulk juurtele, hoides neid salguga vertikaalselt ja suunates pulga jaheda otsa alla.

2. ETAPP

Keerake juuksed ümber toru, lastes juustel loomulikult keerduda. Hoidke 5-8 sekundit.

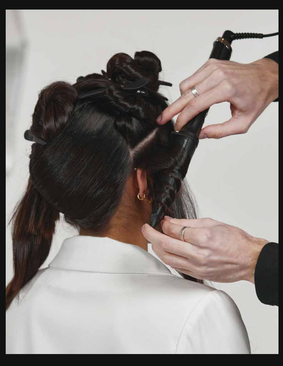

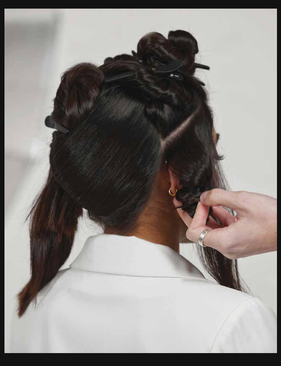

3. ETAPP

Laske salk lahti ja tõmmake seda otsast, et see võtaks soovitud kuju.

GHD THIN WAND

ÜHTLASED JA MÄÄRATLETUD LOKID

thin wand lokipulk on ghd kõige uuem ja asendamatu professionaalne seade ühtlaste ja määratletud lokkide tegemiseks*.

Sellel on curve sarja kõige peenem toru, mis loob tihedad ja määratletud lokid. thin wand töötab optimaalsel 185°C temperatuuril ning on ideaalne valik trendikateks loomuliku välimusega lokkideks, laineteks ja tekstuurideks.

*Tarbijatest,
130 naist, aprill 2021.

TOOTE ANDMED

PTC KÜTTEKEHA

ghd thin wand lokipulgal on ülikompaktne ja kerge PTC küttekeha tehnoloogia. Valisime peenikeste tangide jaoks just selle, kuna PTC küttekehal on sisseehitatud termostaat ja andur, mis hoiab optimaalset 185°C töötemperatuuri.

PTC KÜTTEKEHA TEHNOLOOGIA

PEENIKE 14 MM TORU

ghd thin wand lokipulgal on 14 mm läbimõõduga peenike toru, mis on kaetud tipptasemel keraamilise materjaliga. Tänu sellele saate teha ühtlaseid ja määratletud lokke, mis püsivad kuni 24 tundi. Paari viimase hooajal vältel on trendikad olnud loomulikud lokid. Nende tegemiseks sobivad just thin wand seadmed, mille loodav tulemus on ghd valikus täiesti uudne.

14 MM
PEENIKE TORU

38% PIKEM TORU

ghd thin wand lokupulgal on 38% pikem toru, mis sobib ideaalselt professionaalidele ja pikkade juustega tavakasutajatele. Pikem toru võimaldab pikkade ja paksude juuste ning juuksepikenduste korral stiliseerida kogu salgu ühe korraga.

+38%
PIKEM TORU

KASUTUSSOOVITUS



ÜHTLASED MÄÄRATLETUD LOKID

ghd thin wand sobib täislikult nii professionaalidele kui ka tavakasutajatele, kes tahavad määratleda oma loomulikke lokke või teha lokke sirgetes juustes. Tänu PTC küttekehale loob ghd thin wand loomuliku ja määratletud tulemuse juurtest otsteni.

MÄÄRATLETUD
LOKID
9/10 ON NÕUS

24 H MÄÄRATLETUD LOKID

ghd thin wand lokipulk mitte ainult ei tööta madalamal ja optimaalsel 185°C temperatuuril, vaid tagavad ka, et lokid püsivad kuni 24 tundi. Need on täiuslik valik professionaalidele, kes tahavad pakkuda kvaliteetset teenust, ning tavakasutajatele, kes tahavad kogu päeva ja õhtu püsivaid lokke.

KUNI
24 H
MÄÄRATLETUD
LOKID

TIHEDAD LOKID ALATES 3 SEKUNDIST

Kuigi ghd thin wand lokipulga läbimõõt on kõigest 14 mm, saab nendega teha tihedaid lokke ja trendikaid soenguid kõigest kolme sekundiga. Need sobivad ideaalselt kiire töötempoga salongidele ja soovitamiseks klientidele, kes tahavad kiiresti tuua esile oma loomulikke lokke või teha lokke sirgetes juustes.

TIHEDAD
LOKID
ALATES 3
SEKUNDIST

KELLELE SOOVITADA GHD THIN WANDI?

„ghd thin wand sobib suurepäraselt kõigile juukse-pikkustele ja lokitüüpidele ning isegi väga lühikestele juustele. Tänu ühtlasele temperatuurile loob see terve välimusega ja põrkuvad lokid. See on mu uus lemmikseade ainulaadsete ja pilkupüüdvate lokkide tegemiseks.“

JANINE JENNINGS
ghd koolitusjuht
Suurbritannia ja Iirimaa

„See on see toode, mida olen ghd'lt oodanud. Mul on äärmiselt hea meel näha turul peenikesi lokipulke, millel on usaldusväärne temperatuur ja mida julgen kasutada lokkis juustega klientidel! See sobib ideaalselt loomuliku tekstuuri esiletoomiseks lokkis juustel ning imeliste lokkide tegemiseks sirgetel ja lainelistel juustel.“

PATRICK WILSON
ghd loominguline artist

SIRGEST LAINELISEKS

ghd thin wand sobib täiuslikult neile, kes tahavad trendikat tulemust. See loob tihedad määratletud lokid, mis annavad teile täiesti teistsuguse välimuse ja püsivad mitu päeva.

LOOMULIKELE LOKKIDELE

ghd thin wand sobib suurepäraselt nendeks päevadeks, kui te lokid ei allu kontrollile. Sellega saate määratleda lokkide kuju ja tuua oma loomulikud lokid kaunilt esile.

KRUSSIS JUUSTELE

Kui teid on õnnistatud imeliste loomulikult krussis juustega, sobib ghd thin wand ideaalselt nende määratlemiseks ja esile toomiseks, ilma et kahjustaks juukseid.

SOBIB IDEAALSELT KÕIGILE JUUKSE-TÜÜPIDELE

TÄIUSLIK KOMBO

THIN WAND + CURLY EVER AFTER LOKKE HOIDEV SPREI

NAITESOENG

TIHEDAD MÄÄRATLETUD LOKID

1. ETAPP

Pange ghd thin wand lokupulk juurtele, hoides neid salguga vertikaalselt ja suunates lokipulga jaheda otsa alla.

2. ETAPP

Keerake juuksed ümber toru, lastes juustel loomulikult keerduda. Hoidke 5-8 sekundit.

3. ETAPP

Jätkake sama tehnikaga üle kogu pea, keerates salke lokipulga ümber vaheldumisi erinevas suunas.